

Département de la Charente-Maritime  
Commune de SAUJON

Lieu-dit : " Berlan "  
Cadastre : Section AR  
numéros 196-197-201-202-264-358-361-460-464-465 (avant division)

**Résidence des Rochers**  
Réalisation: SAS SPACIELLE

**Plan de Vente**  
ECHELLE : 1/250

**LOT 16**  
Superficie: 471 m<sup>2</sup>

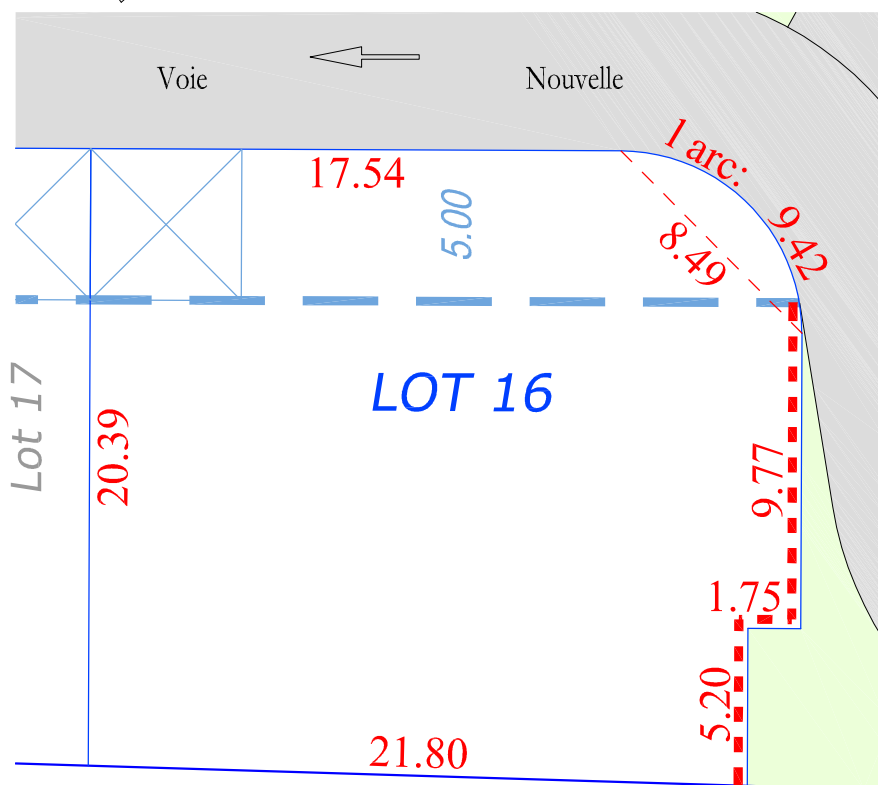
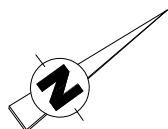

**LEGENDE :**

- Accès parcelle non autorisé
- Access parcelle non clos
- - - Implantation de tout ou partie de la construction

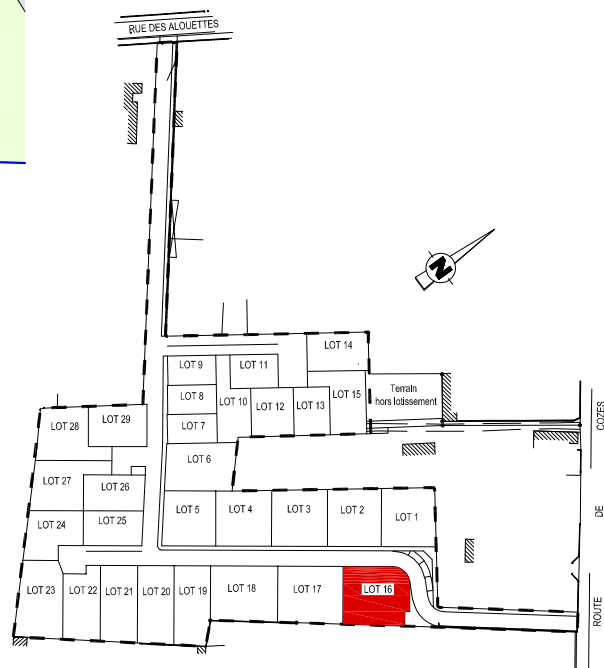

Plan de Situation (Sans échelle)

Plan provisoire sous réserve du  
bornage définitif par le Géomètre Expert  
et de la nouvelle numérotation cadastrale

Echelle graphique :



Format d'édition : A4

**SYNERGÉO**

Thierry GILLOOTS - Stéphane MARCHYLLIE - Erick MECHAIN - Géomètres-Experts

Sandrine BAULAND - Urbaniste - Nicolas ROGER - Géomètre Expert salarié

12 Rue des six moulins - 17320 MARENNES

Tel : 05 46 85 05 10 - Fax : 05 46 99 74 51

email : bet@syner-geo.fr

Dossier : M13118

Réf : TL/M13118.dwg

Date: septembre 2019