

Département de la Charente-Maritime  
Commune de SAUJON

Lieu-dit : " Berlan "  
Cadastre : Section AR  
numéro 202p (avant division)

**Résidence des Rochers**

Réalisation: SAS SPACIELLE

**Plan de Vente**

ECHELLE : 1/250

Superficie: 440 m<sup>2</sup>

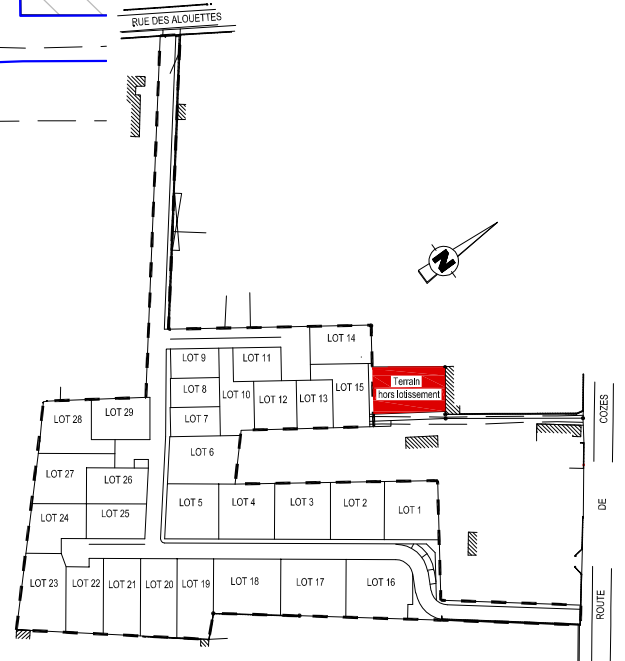
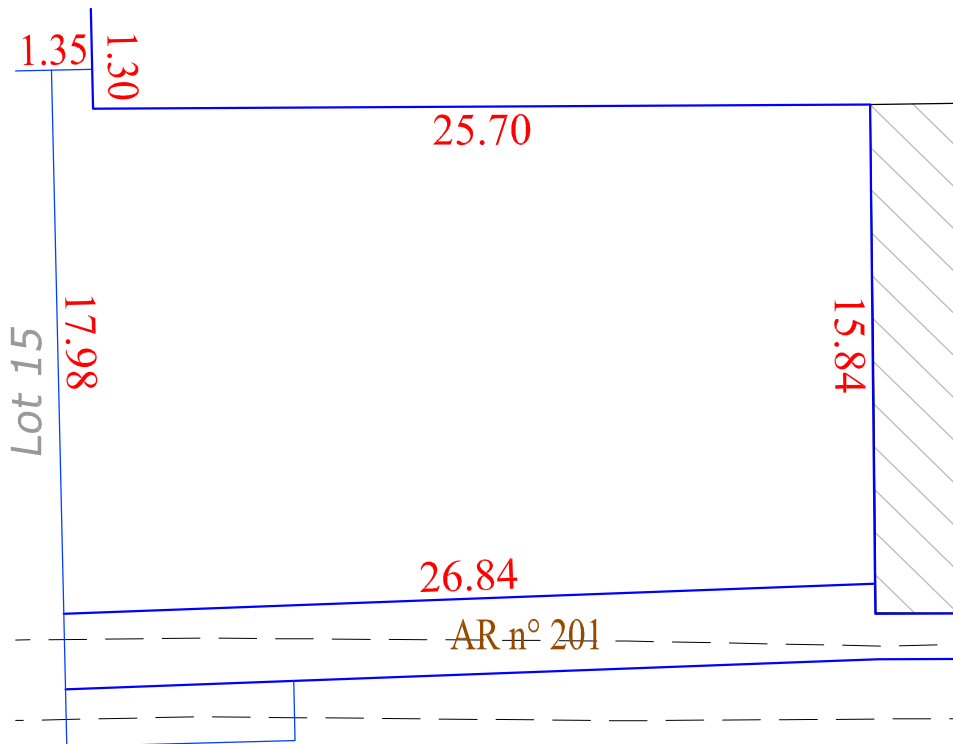
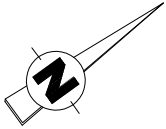

Plan de Situation (Sans échelle)

*Plan provisoire sous réserve du  
bornage définitif par le Géomètre Expert  
et de la nouvelle numérotation cadastrale*

Echelle graphique :

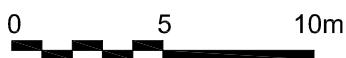

Format d'édition : A4

**SYNERGÉO**

Thierry GILLOOTS - Stéphane MARCHYLLIE - Erick MECHAIN - Géomètres-Experts

Sandrine BAULAND - Urbaniste - Nicolas ROGER - Géomètre Expert salarié

12 Rue des six moulins - 17320 MARENNES

Tel : 05 46 85 05 10 - Fax : 05 46 99 74 51

email : bet@syner-geo.fr

Dossier : M13118

Réf : TL/M13118.dwg

Date: septembre 2019