

| | |
|--|--|
| INFORMATIONS GENERALES | |
| DOCUMENTS DE REFERENCE | Procès verbal de bornage réalisé par le cabinet Guillemet le 20 octobre 2022 Permis d'aménager accordé le 08-08-2022 numéroté PA n°017 387 22 S0001 |
| NUMERO DU LOT | 5 |
| ADRESSE POSTALE | 50 rue Pierre de Coubertin |
| REFERENCE CADASTRALE | ZK n°262-271-289 |
| SURFACE TOTALE | 609m ² |
| SUPERFICIE MAXIMALE DE PLANCHER | 200m ² |
| SPECIFICITES REGLEMENTAIRES DE CONSTRUCTIBILITE | |
| <ul style="list-style-type: none"> - Le terrain aura obligatoirement un seul accès véhiculé dans la place dite du midi prévue à cet effet. Celui-ci aura une position fixe obligatoire à respecter conformément au plan. - Les espaces libres des parcelles bâties devront être aménagés en espaces verts sur un minimum de 30% de leur superficie totale. Les plantations d'arbre et de haie seront constituées d'essences locales. | |

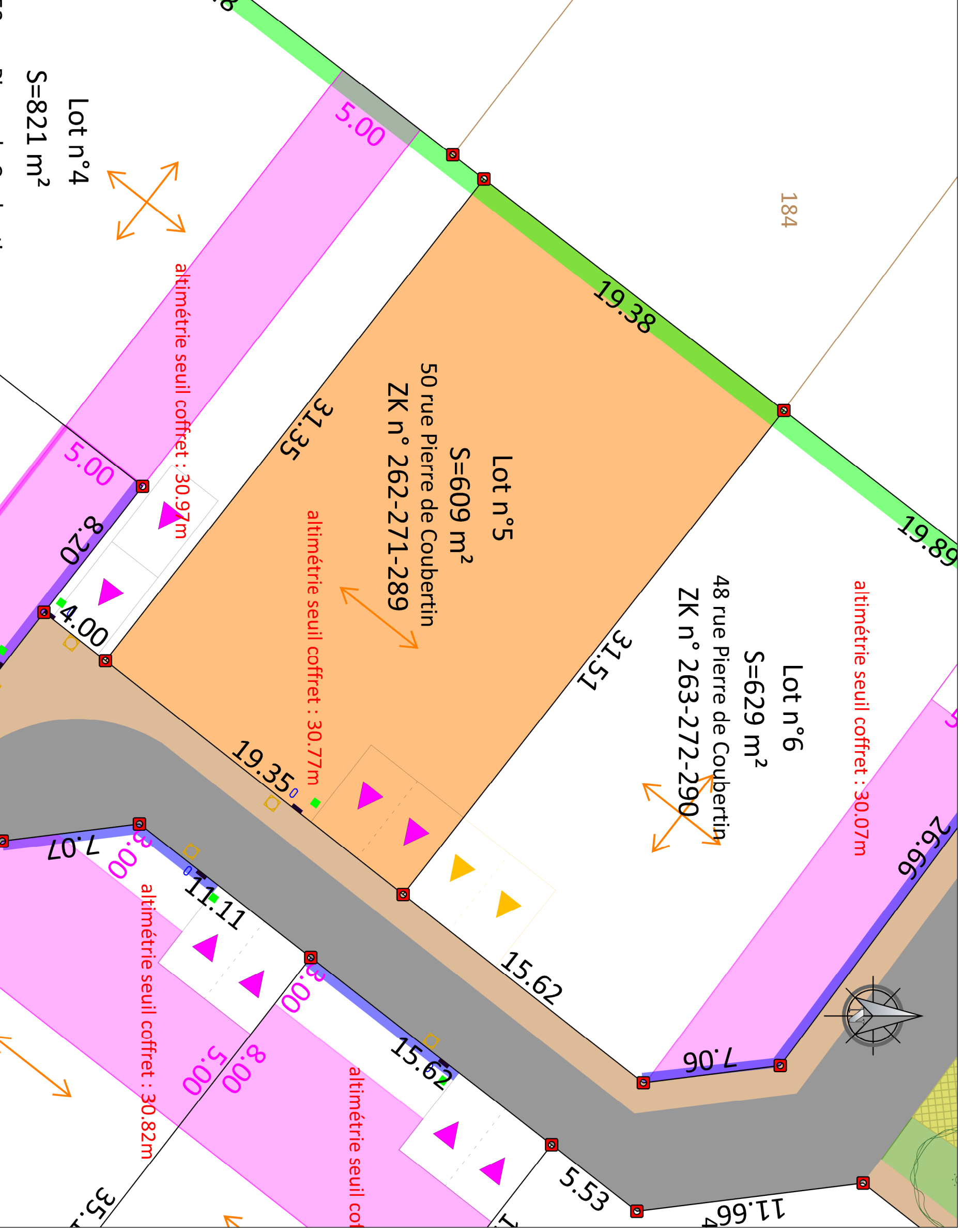

LEGENDE

- Closures obligatoires de type 1
- Coffret électrique
- Adduction d'eau potable
- Adduction Fibre optique
- Assainissement
- ↔ Sens de fatige obligatoire de la plus grande façade
- Contour lot
- Place du midi
- ▴ Bornes nouvelles
- ▾ Adduction



3, rue du clos fleur - 17100 SAINTES
Contact : 06 71 94 85 48 - guillaume.zgic@gmail.com



CABINET GUILLEMET 12, rue des rochers - 17100 SAINTES
Contact : 05 46 93 59 84 - saintes@agt-geometre.com



91, rue du Fond de Cherves
17200 ROYAN

Lotissement : Les Cours de l'Épine
17250 SAINT PORCHAIRE

| | |
|---------------------|------------|
| Numéro du dossier | 22-034 |
| Date | 26.07.2023 |
| Format d'impression | A3 |
| Echelle | 1/200 |

PLAN DE BORNAGE ET DE VENTE DES LOTS

